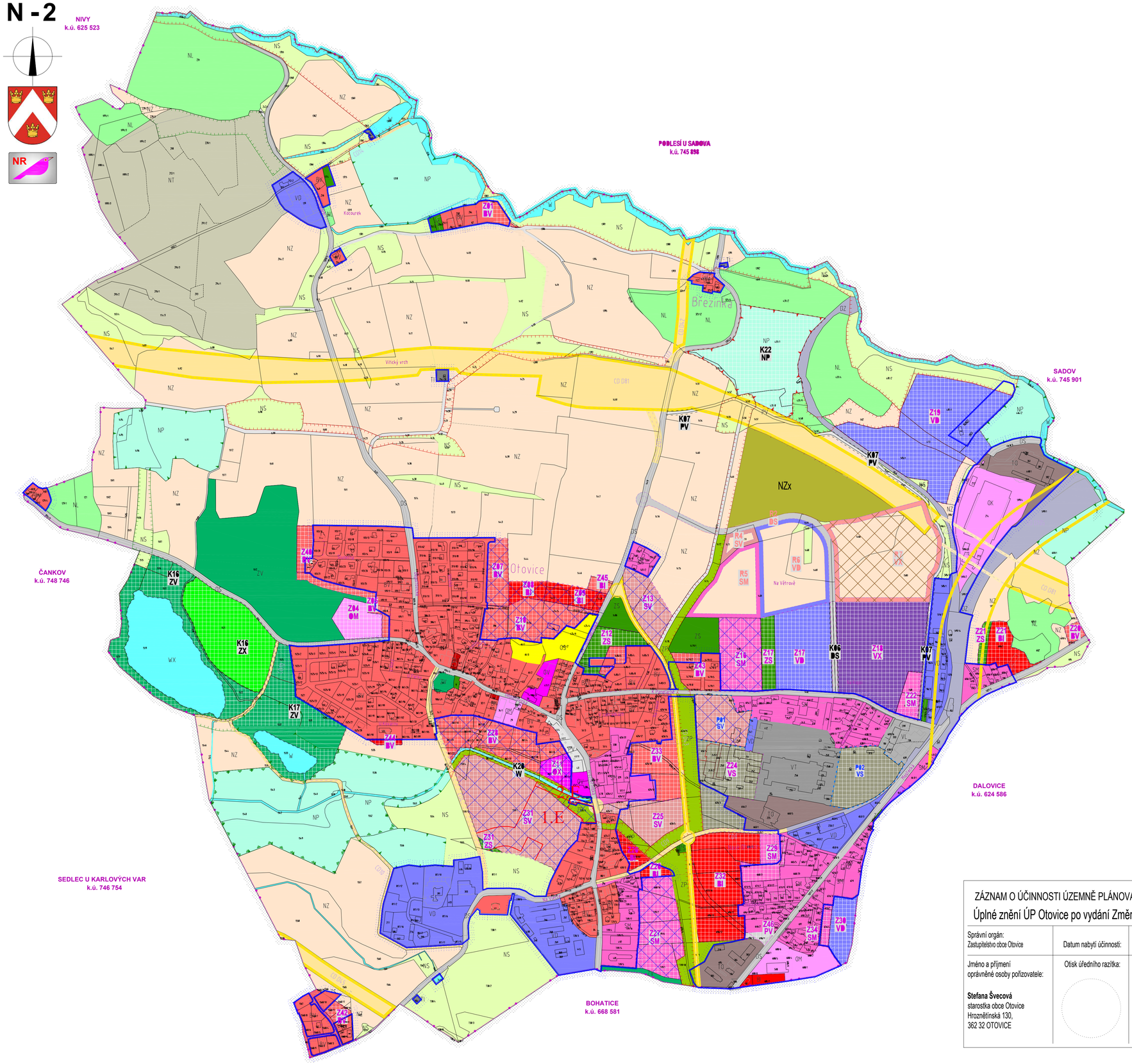

VÝHLED	PLOCHY NÁVRH	STAV			
			BH	BYDLENÍ V BYTOVÝCH DOMECH	0,0 - 0,1011 ha
			BI	BYDLENÍ V RODINNÝCH DOMECH - MĚSTSKÉ A PŘÍMĚSTSKÉ	5,7848 - 0,4265 ha
			BV	BYDLENÍ V RODINNÝCH DOMECH - VENKOVSKÉ	12,2341 - 30,2709 ha
			OV	OBČANSKÉ VYBAVENÍ VEŘEJNÁ INFRASTRUKTURA	0,0 - 0,7088 ha
			OM	OBČANSKÉ VYBAVENÍ KOMERČNÍ ZAŘÍZENÍ MALÁ A STŘEDNÍ	0,9783 - 1,7018 ha
			OK	OBČANSKÉ VYBAVENÍ KOMERČNÍ ZAŘÍZENÍ PLOŠNĚ ROZSÁHLÁ	0,0 - 3,6005 ha
			OX	OBČANSKÉ VYBAVENÍ SE SPECIFICKÝM VYUŽITÍM	0,5211 - 0,0 ha
			OS	OBČANSKÉ VYBAVENÍ TĚLOVÝCHOVNÁ A SPORTOVNÍ ZAŘÍZENÍ	0,0 - 1,2338 ha
			SM	SMÍŠENÉ OBYTNÉ MĚSTSKÉ	2,2987 - 8,2209 - 12,9365 ha
			SV	SMÍŠENÉ OBYTNÉ VENKOVSKÉ	3,5109 - 8,3686 - 0,0 ha
			SK	SMÍŠENÉ OBYTNÉ KOMERČNÍ	0,0 - 0,0551 ha
			DS	DOPRAVNÍ INFRASTRUKTURA SILNIČNÍ	1,1070 - 1,2086 - 17,7686 ha
			DZ	DOPRAVNÍ INFRASTRUKTURA ŽELEZNIČNÍ	0,0 - 6,2613 ha
			TI	TECHNICKÁ INFRASTRUKTURA INŽENÝRSKÉ SÍTĚ	0,0 - 0,1095 ha
			TO	TECH. INF. PL. PRO STAVBY A ZAŘÍZENÍ PRO NAKLÁDÁNÍ S ODPADY	0,0 - 4,5608 ha
			VT	VÝROBA A SKLADOVÁNÍ TĚŽKÝ PRŮMYSL A ENERGETIKA	0,0 - 3,9682 ha
			VL	VÝROBA A SKLADOVÁNÍ LEHKÝ PRŮMYSL	0,0 - 0,9204 ha
			VD	VÝROBA A SKLADOVÁNÍ DROBNÁ A ŘEMESLNÁ VÝROBA	3,6256 - 11,8054 - 10,7782 ha
			VS	PLOCHY SMÍŠENÉ VÝROBNÍ	4,7060 - 0, 0 ha
			VX	VÝROBA A SKLADOVÁNÍ SE SPECIFICKÝM VYUŽITÍM	5,9800 - 5,2919 - 0,0 ha
			PV	VEŘEJNÁ PROSTRANSTVÍ	0,7980 - 2,7729 ha
			ZV	VEŘEJNÁ PROSTRANSTVÍ - VEŘEJNÁ ZELEŇ	7,1699 - 8,9152 ha
			ZS	ZELEŇ SOUKROMÁ A VYHRAZENÁ	2,0113 - 1,9259 ha
			ZP	ZELEŇ PŘÍRODNÍHO CHARAKTERU	0,0 - 5,5379 ha
			ZX	VEŘEJNÁ PROSTRANSTVÍ - VEŘEJNÁ ZELEŇ SPECIFICKÁ	3,8516 - 0,0 ha
			W	PLOCHY VODNÍ A VODOHOSPODÁŘSKÉ	0,2825 - 5,8787 ha
			WX	PLOCHY VODNÍ SPECIFICKÉ	0,0 - 4,5791 ha
			NZ	PLOCHY ZEMĚDĚLSKÉ	0,0 - 117,6117 ha
			NL	PLOCHY LESNÍ - LES HOSPODÁŘSKÝ	0,0 - 20,7162 ha
			NP	PLOCHY PŘÍRODNÍ	4,7205 - 24,2013 ha
			NS	PLOCHY SMÍŠENÉ NEZASTAVĚNÉHO ÚZEMÍ	0,0 - 33,2145 ha
			NT	PLOCHY TĚŽBY NEROSTŮ	0,0 - 21,8510 ha
				KORIDOR DOP. INF. NADMÍSTNÍHO VÝZNAMU NEPRŮHLEDNÝ / PRŮHLEDNÝ	~ 21,52 / ~ 10,49 ha
				KORIDOR DOPRAVNÍ INFRASTRUKTURY NADMÍSTNÍHO VÝZNAMU PRŮHLEDNÝ - TUNEL	~ 1,62 ha
				KORIDOR DOPRAVNÍ INFRASTRUKTURY MÍSTNÍHO VÝZNAMU	~ 3,92 ha
				ZÚ SE ZPRACOVANÝMI ÚZEMNÍMI STUDIEMI	
				PLOCHY PRO UMÍSTĚNÍ VELKOPLOŠNÝCH SKLENÍKŮ A FOLIOVNÍKŮ NA STÁVAJÍCÍ ZEMĚDĚLSKÉ PŮDĚ	
	I.E			ETAPIZACE VÝSTAVBY	
				NZx PLOCHY ZEMĚDĚLSKÉ SPECIÁLNÍ S MOŽNOSTÍ UMÍSTĚNÍ VELKOPLOŠNÝCH SKLENÍKŮ	

PŘÍRODNÍ HODNOTY

	VÝZNAMNÝ KRAJINNÝ PRVEK	VKP 51
	LOKÁLNÍ BIOCENTRA	LC 1-5
	LOKÁLNÍ BIOKORIDORY	LK 1-6, 8,9

HRANICE

NÁVRH	STAV			
		HRANICE ŘEŠENÉHO ÚZEMÍ	k.ú.č. 716596 OTOVICE U KARLOVÝCH VAR	~ 445,16 ha
		HRANICE ZASTAVĚNÉHO ÚZEMÍ	STANOVENÁ K 1. 1. 2019	~ 87,64 ha
		HRANICE KATASTRÁLNÍHO ÚZEMÍ č. 716596	OTOVICE U KARLOVÝCH VAR	ICOB:537969
		HRANICE ZASTAVITELNÝCH PLOCH V ÚZEMÍ	**Z01, 04, 05, 07-13, 16-22, 24-34, 42-45**	59,4318 ha
		HRANICE PŘESTAVBOVÝCH PLOCH V ÚZEMÍ	**P01, 02**	3,4403 ha
		HRANICE PLOCH ZMĚN V KRAJINĚ	**K06, 07, 16, 17, 20, 22**	15,0733 ha

ZÁZNAM O ÚČINNOSTI ÚZEMNĚ PLÁNOVACÍ DOKUMENTACE-

Úplné znění ÚP Otovice po vydání Změny č.3

Správní orgán: Zastupitelstvo obce Otovice	Datum nabytí účinnosti:	. . . . .
Jméno a příjmení oprávněné osoby pořizovatele: **Stefana Švecová** starostka obce Otovice Hroznětínská 130, 362 32 OTOVICE	Otisk úředního razítka:	Podpis oprávněné osoby: ..... podpis

paré č.

Úplné znění územního plánu Otovice po schválení Změny č.3

projektant: Ing.arch.Ivan Štros IČO: 1240 3725

specializace:

Hlavní výkres

měřítko: 1 : 5 000

datum: červen 2022

objednatel: Obec Otovice

pořizovatel: OÚ Otovice smluvně zastoupený Bc.Jaromírem Trtíkem www.trtik.net

číslo výkresu: N2